



Mutxamel/Alicante y Aigües – 10 y 11 de diciembre de 2022
 Organizan: Clubs de Orientación Sant Joan y Alicante



EL TROFEU L'ALACANTÍ

16º Y 17º PRUEBAS
 LIGA AUTONÓMICA
 COMUNIDAD VALENCIANA



Jocs Esportius
 de la Comunitat Valenciana

18º Y 19º PRUEBAS
 LIGA REGIONAL
 MURCIANA



SÁBADO
 10 / 12 / 2022
MUTXAMEL
ALICANTE
 CTO. AUTONÓMICO
 DISTANCIA LARGA

DOMINGO
 11 / 12 / 2022
AIGÜES
 MEDIA
 DISTANCIA

ORGANIZAN

COLABORAN





I Trofeu L'Alancanti
16ª y 17ª Jornadas de la Liga Autonómica LACV
Campeonato Autonómico de Larga Distancia
Jornada Autonómica de Juegos Deportivos Escolares JJDD

Índice

Presentación.....	3
Programa	4
Competición	4
HORAS DE SALIDA	7
SISTEMA DE CRONOMETRAJE	8
SERVICIO DE SEGUIMIENTO GPS O-TRACK	8
LOCALIZACIONES	8
DISTANCIAS Y DESNIVELES	9
Categorías.....	10
Inscripciones y pago	10
Organización.....	12
Contacto	12

Presentación

Los clubes de orientación de Sant Joan d'Alacant y Alicante-O, con la colaboración de la Federación de Deporte de Orientación de la Comunidad Valenciana (FEDOCV), la Diputación de Alicante y los ayuntamientos de Mutxamel y Aigües, organizan el I Trofeo L'Alacantí los próximos días 10 y 11 de diciembre de 2022, que serán la 16ª y 17ª pruebas de la Liga Autonómica de Orientación de la Comunidad Valenciana y a su vez valedera para los XLI Jocs Esportius. Además, serán la 18ª y 19ª pruebas de la Liga Regional Murciana.

Las dos pruebas de las que consta el Trofeo L'Alacantí (larga y media) tendrán lugar en los municipios de Alicante-Mutxamel (sábado 10) y Aigües (domingo 11).

AIGÜES

Aigües es un pequeño municipio de la comarca de l'Alacantí enclavado en las faldas del monte Cabeçó d'Or, que a su vez mira de frente a su imponente mar Mediterráneo. A escasos kilómetros de la ciudad de Alicante o municipios como Benidorm, Sant Joan d'Alacant o El Campello. Aigües es un pulmón natural de pinos donde poder respirar aire puro, relajarse paseando por su bosque y disfrutar de una gastronomía deliciosa.

<https://www.aigues.es/turismo/>



ALICANTE-MUTXAMEL

El Bec de l'Àguila es un monte situado en el noroeste del término municipal, en la zona más montañosa del municipio y que cuenta con casi 475 metros de altura respecto al nivel del mar. Éste se encuentra en la intersección de los municipios de Mutxamel, Sant Vicent del Raspeig y Xixona dotando a estos municipios de unas características propias por la composición litológica en la que la caliza es el material predominante, aunque también destacan otros como las margas de época cuaternaria. En este monte además se encuentra la Zona de Especial Protección de Aves (ZEPA) del Montnegre, un lugar con una gran biodiversidad en cuanto a fauna se refiere. Para la prueba se utilizará la ladera sur y este de dicho monte, zona conocida como el Valle del Sol.

Programa

DÍA 10 SÁBADO – CAMPEONATO DE LARGA DISTANCIA EN ALICANTE-MUTXAMEL

A las 09:00h. Apertura del centro de competición.

A las 09:30h. Salida del primer corredor.

A las 11.30h. Salida del último corredor.

A las 14:00h. Entrega de diplomas Campeonato Autonómico de Larga distancia.

A las 14.00h. Cierre de meta. Es **OBLIGATORIO** pasar por el Centro de Competición para descargar el SportIdent.

Tiempo máximo: 2:30h

DÍA 11 DOMINGO – PRUEBA DE MEDIA DISTANCIA EN AIGÜES

A las 09:00h. Apertura del centro de competición.

A las 10:00h. Salida del primer corredor.

A las 12:00h. Salida del último corredor.

A la 13:15h. Entrega de trofeos I TROFEU L'ALACANTÍ.

A la 13:15h. Cierre de meta. Es **OBLIGATORIO** pasar por el Centro de Competición para descargar el SportIdent.

Tiempo máximo: 1:15h

Competición

Se recuerda que, según la normativa de la FEDOCV está prohibido el acceso a la zona de competición hasta 3 meses antes del día de la carrera.

DÍA 10 SÁBADO – CAMPEONATO DE LARGA DISTANCIA EN ALICANTE-MUTXAMEL

- Mapa elaborado por Viktor Dobretsov del 2008 y revisado en 2022 por Álex Tello
- Trazador realizados por Emilia Nilsson

Centro de competición

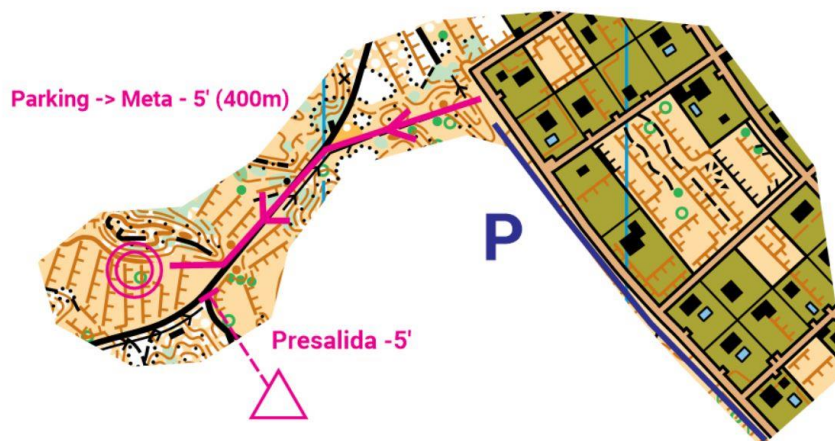

Comentarios del trazador

Se trata de una zona que ofrece orientación variada con una mezcla entre áreas técnicas y tramos largos de elección de ruta que pueden ser muy decisivos.

El terreno es el típico de la costa mediterránea con suelo seco, duro y a veces rocoso y desigual, y la topografía es compleja y con un alto nivel de detalles en las curvas de nivel.

Antes en la zona había una gran producción de olivos y alendros y por eso otros detalles típicos en la zona son taludes, que delimitan las terrazas (bancales) que aún están representados en el mapa. Muchos de estos taludes son bajos y también están parcialmente erosionados, resultando difícil su identificación en el terreno.



¡MUY IMPORTANTE!

Existe una micro reserva de flora, la cuál estará marcada en el terreno por la parte sur, oeste y norte, por la parte este está delimitado con un cortado.

Los mojones NO están representados en el mapa, debido a la gran cantidad de ellos.

Además, por motivos medioambientales existe un límite de 300 corredores. En caso de superarse dicha cantidad, se utilizarán los criterios publicados por la FEDOCV.



DÍA 11 DOMINGO – PRUEBA DE MEDIA DISTANCIA EN AIGÜES

- Mapa elaborado por David de Miguel en 2019
- Trazados de David de Miguel

Centro de competición



Comentarios del trazador

La carrera de distancia Media tendrá lugar en el paraje de Aigües. Un terreno que nos ofrece un mapa ideal para disputar una carrera de esta modalidad. En esta prueba se ha intentado buscar la mayor velocidad de carrera posible, por lo que se han explotado las zonas con mejor penetrabilidad y menor desnivel posible, para dar lugar, mediante los múltiples cambios de dirección, a una prueba tanto divertida como interesante dada la gran densidad de corredores y controles que habrá en estas zonas. Por lo tanto, será crucial mantener la concentración en todo momento durante la carrera, así como no perder el contacto ni con el mapa ni con la brújula. Respecto al desnivel, solo estará presente en los primeros tramos de la carrera, evitándose tramos con pendiente pronunciada.



En la parte final del recorrido habrá que cruzar la carretera CV-775, para ello se ha habilitado un paso obligatorio donde se han colocado dos controles antes y después del paso con un tramo balizado en todos los recorridos, entre los dos controles (100 y 101) el tiempo de carrera no contará, por lo que se ruega máxima precaución.

El mapa ha sido elaborado y usado en 2019, y se ha hecho de acuerdo con las normas ISOM 2017. Como detalles del mapa se ha usado el símbolo 46.001 (línea discontinua verde) como límite de vegetación. La escala del mismo será 1:7500 y la equidistancia 5 metros.

La meta estará situada a 600 metros del parking y la presalida (de -5 minutos) estará a 900 metros del parking, por lo que se recomienda ir con tiempo.



HORAS DE SALIDA

Se asignarán horas de salida a los competidores de categorías oficiales, mientras que los participantes en categorías open o de promoción pueden salir a la hora que quieran (dentro del horario de salidas). **Sólo habrá baliza start para los corredores de categorías Open.**



SISTEMA DE CRONOMETRAJE

Se utilizará el sistema SportIdent para la gestión de tiempos, con el sistema AIR+ activado en todas las pruebas.

Para los participantes que no dispongan de pinza o tarjeta electrónica, se podrá alquilar una con el coste de 2€ para los mayores de 16 años, siendo gratuita para los menores de 16 años. Se deberá depositar como fianza en la recogida 30€.

SERVICIO DE SEGUIMIENTO GPS O-TRACK



La prueba contará con el servicio de seguimiento GPS O-Track. Este sistema de seguimiento (tracks), permite la visualización de tu ruta en el mapa y compartirla de una manera sencilla y divertida. Como corredor tan solo tienes que utilizar tu reloj GPS o tu teléfono para hacer el track de tu actividad, cargarlo a un evento de O-Track y comparar tu ruta con la de otros usuarios. (Posiblemente se publique a posteriori)

LOCALIZACIONES

Sábado (Camp. Autonómico de Larga Distancia):

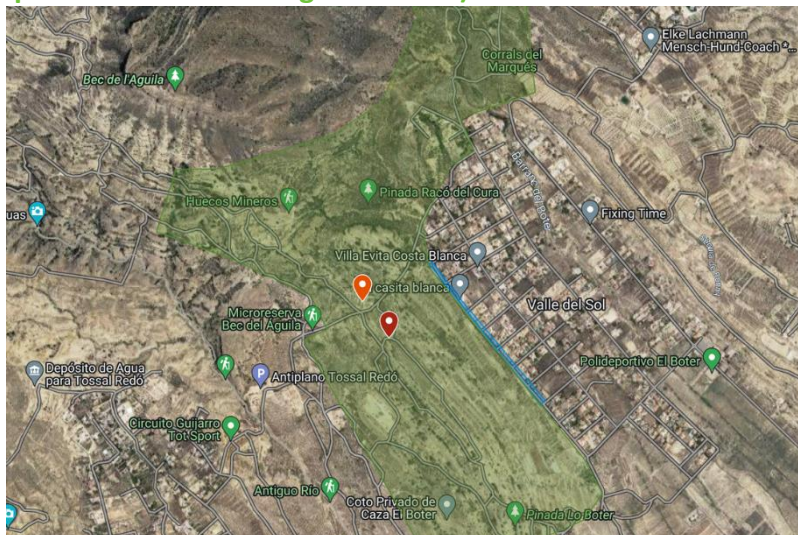

Puedes acceder pinchando [aquí](#).

Domingo (Media Distancia):



Puedes acceder pinchando [aquí](#).

DISTANCIAS Y DESNIVELES

Sábado (Camp. Autonómico de Larga Distancia):

Categoría	Distancia (km)	Desnivel (m)	Controles	Escala
M-Élite	9,1	340	21	1:10000
F-Élite	8,1	310	20	1:10000
M-12/Alevín	2,4	80	9	1:5000
F-12/Alevín	2,4	80	9	1:5000
M-14/Infantil	4,7	180	15	1:7500
F-14/Infantil	3,0	100	12	1:7500
M-16/Cadete	5,3	190	17	1:10000
F-16/Cadete	4,7	180	15	1:10000
M-18/Juvenil	6,1	240	15	1:10000
F-18/Juvenil	5,3	185	14	1:10000
M-20/Junior	7,8	310	17	1:10000
F-20/Junior	6,2	235	15	1:10000
M-21/Senior-A	7,8	310	17	1:10000
F-21/Senior-A	6,2	235	15	1:10000
M-21/Senior-B	4,4	120	12	1:10000
F-21/Senior-B	5,3	185	14	1:10000
M-35	8,1	310	20	1:10000
F-35	6,2	235	15	1:10000
M-45	6,1	240	15	1:10000
F-45	5,3	185	14	1:10000
M-55	5,3	190	17	1:7500
F-55	3,7	120	14	1:7500
M-65	3,7	120	14	1:7500
F-65	2,8	90	13	1:7500
Open Amarillo	2,5	70	9	1:5000
Open Naranja	3,0	100	12	1:7500
Open Rojo	4,4	120	12	1:10000

Domingo (Media Distancia):

Categoría	Distancia (km)	Desnivel (m)	Controles	Escala
M-Élite	3,8	140	27	1:7500
F-Élite	3,1	120	19	1:7500
M-12/Alevín	2,3	60	15	1:5000
F-12/Alevín	2,0	60	12	1:5000
M-14/Infantil	2,3	65	14	1:7500
F-14/Infantil	2,1	60	17	1:7500
M-16/Cadete	2,8	90	21	1:7500
F-16/Cadete	2,4	75	17	1:7500
M-18/Juvenil	2,8	110	18	1:7500
F-18/Juvenil	2,6	75	16	1:7500
M-20/Junior	3,2	90	23	1:7500
F-20/Junior	2,7	100	18	1:7500
M-21/Senior-A	2,7	105	19	1:7500

F-21/Senior-A	2,5	95	18	1:7500
M-21/Senior-B	2,3	75	16	1:7500
F-21/Senior-B	2,0	65	17	1:7500
M-35	3,1	120	20	1:7500
F-35	2,8	85	20	1:7500
M-45	2,9	90	22	1:7500
F-45	2,5	75	19	1:7500
M-55	2,6	80	17	1:7500
F-55	2,1	65	15	1:7500
M-65	2,0	65	13	1:7500
F-65	1,7	50	13	1:7500
Open Amarillo	1,8	55	11	1:5000
Open Naranja	2,2	75	15	1:7500
Open Rojo	2,7	105	18	1:7500

Categorías

Los orientadores se agruparán en las siguientes clases y categorías oficiales:

CATEGORÍAS	RANGO DE EDAD
F/M - ÉLITE	Mayores de 16 años
F/M - 12/ALEVÍN	Cumplen 12 años o menos en 2022
F/M - 14/INFANTIL	Cumplen 14 años o menos en 2022
F/M - 16/CADETE	Cumplen 16 años o menos en 2022
F/M - 18/JUVENIL	Cumplen 18 años o menos en 2022
F/M - 20/JUNIOR	Cumplen 20 años o menos en 2022
F/M – 21/SENIOR A	Sin límite de edad
F/M – 21/SENIOR B	Sin límite de edad
F/M - 35	Cumple 35 años o más en 2022
F/M - 45	Cumple 45 años o más en 2022
F/M - 55	Cumple 55 años o más en 2022
F/M - 65	Cumple 65 años o más en 2022

Además, se establecen las siguientes categorías de iniciación o promoción (no puntúan en el Campeonato ni en la Liga de la Comunidad Valenciana):

OPEN AMARILLO	Nivel fácil para niños acompañados o no acompañados y menores de 16 años
OPEN NARANJA	Iniciación Adultos / Dificultad baja
OPEN ROJO	Dificultad media

Inscripciones y pago

Último día de inscripciones, incluido el ingreso: martes 6 de diciembre a las 23:59 horas. Una vez finalizado el plazo de inscripción, el sistema se bloqueará para impedir cambios.

Inscripciones: <https://sico.fedo.org>.

El pago de las inscripciones se podrá realizar directamente a través del sistema SICO en el siguiente número de cuenta: OPENBANK ES5300730100590506069794.

Sólo se realizarán inscripciones en la zona de competición en categorías OPEN.

Al tratarse de una prueba LACV que pertenece a los JJDD, los corredores inscritos con Licencia Escolar correctamente tramitada, en tiempo y forma en la Comunidad Valenciana, quedarán exentos de cuota de inscripción tanto en categorías oficiales (escolares JJDD) y no oficiales (Amarillo, Naranja y Rojo).

IMPORTANTE: Los escolares que corran en categorías de los Jocs Esportius de la Comunitat Valenciana han de estar dados de alta en la plataforma de los Jocs Esportius (JOCSE). Sino, tendrán que pagar la cuota correspondiente a su caso (con licencia FEDO o sin licencia).

Precios por categorías:

Categorías	Edad	Con licencia	Sin licencia	Fuera de plazo
Oficiales	8-20	2 €*	5 €*	---
	Mayores de 21	7 €*	10 €*	---
Open – Promoción o escolares sin seguro	Amarillo	2 €*	5 €*	+2€
	Naranja, Rojo	7 €	10 €	+2€
* con licencia Escolar: 0€				

ALQUILER DE PINZA SPORT-IDENT

Mayores de 16 años, 2 € / Menores de 16 años, 0 €.

Para recoger las pinzas alquiladas, sólo serán entregadas a un delegado de cada club. Los cambios de número de Sport-Ident el mismo día de la prueba tendrán un recargo adicional de 1€. Si el cambio es al ir a descargar, será de 2€.

Para alquilar la pinza Sport-Ident, se deberá entregar 30€ de depósito.

Los participantes NO FEDERADOS deben indicar nombre, apellidos, fecha de nacimiento, dni, categoría y número de teléfono móvil de forma OBLIGATORIA.

Los Clubs que quieran solicitar factura deberán de enviar un correo a: alicante.orientacion@gmail.com indicando el Nombre del Club, CIF y dirección fiscal.

Importante: al tratarse de un Campeonato Autonómico, las categorías Senior A, Senior B y las Open no optan al título oficial otorgado por la FEDOCV aunque sí puntuarán normalmente para su ranking.

AUTORIZACIÓN

Mediante la inscripción a este evento deportivo, todo corredor y acompañante: Autoriza a utilizar, transmitir, publicar, mostrar y registrar los derechos de autor sobre las fotografías realizadas durante la celebración del mismo por la organización, para su uso en relación con el Trofeu L'Alcanti. **Exonero a los organizadores de toda responsabilidad relacionada en cualquier sentido con el uso autorizado.** Los organizadores se abstendrán de utilizar los materiales con fines diferentes a los autorizados, pero no se responsabilizarán del uso adecuado o indebido por parte de terceros ajenos a su control.



Organización

Organizan: Club de Orientación Sant Joan y Alicante-O

Coordinadores: Andreu Espinosa y Felipe Lázaro

Dirección técnica y trazados: David de Miguel y Emilia Nilsson

Equipo de campo: Sergio Crespo, David de Miguel, Jose Manuel Zamorano, Pedro Portero, Jonatan Herrera, Rafael Crespo, Chris Terkelsen.

SportIdent: Luis Aparicio

Inscripciones y centro de recepción: Jose Manuel Zamorano responsable de Meta. Susana Ibargüen, Eva Rocamora, Leticia Sánchez, Antonio García, Ángel Hernández.

Salidas: Oscar Rodríguez – Elena y Ana Rodríguez.

Secretaría: Susana Ibargüen y Vicky.

Contacto

E-mail: alicanteorientacion@gmail.com | clubosantjoan@gmail.com | info@fedocv.org



Mutxamel/Alicante y Aigües – 10 y 11 de diciembre de 2022
Organizan: Clubs de Orientación Sant Joan y Alicante



www.alicanteorientacion.es

